

QUADRA FUTSAL  
ESCALA 1/100

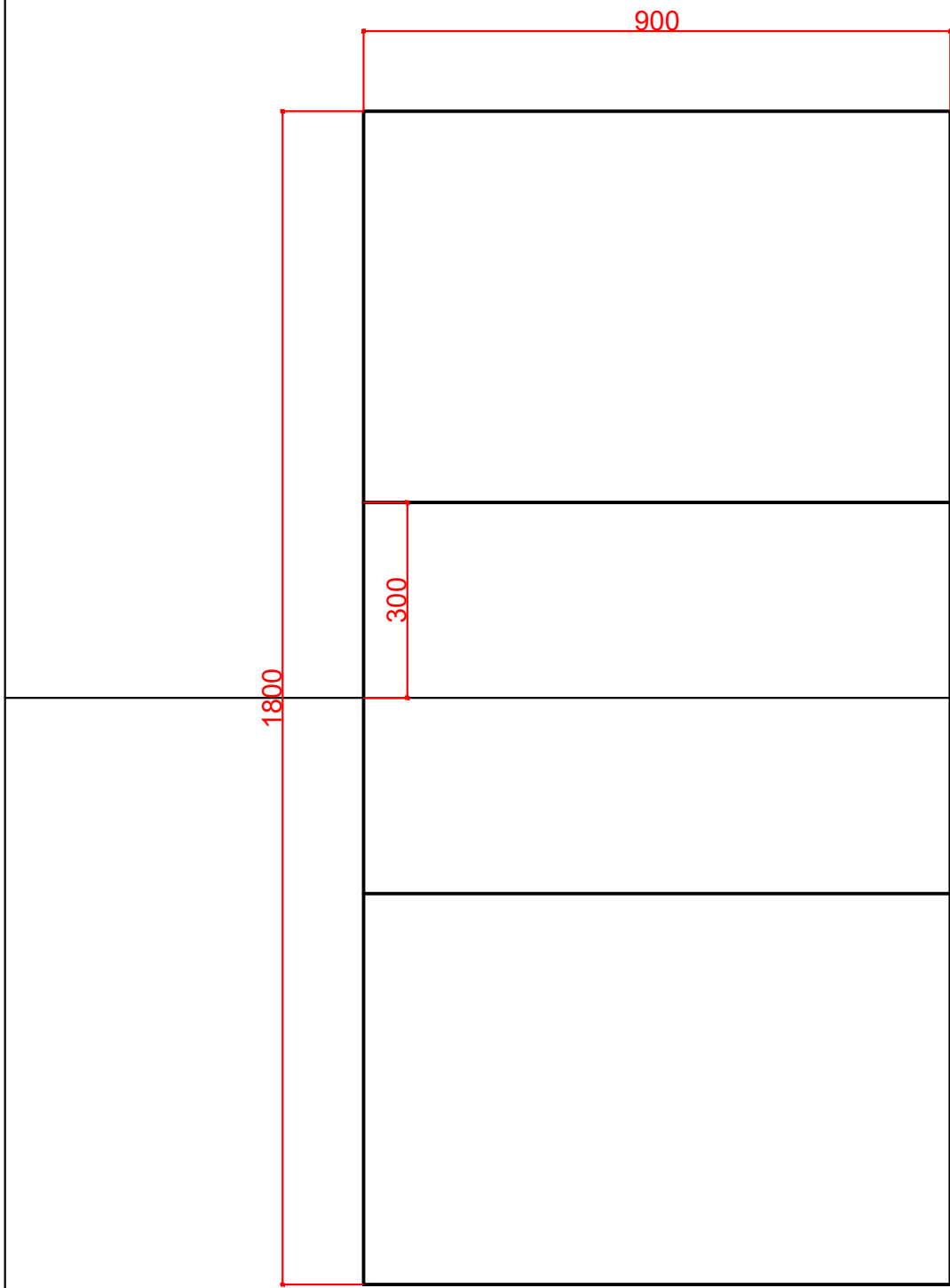

QUADRA DE VOLEIBOL  
ESCALA 1/100

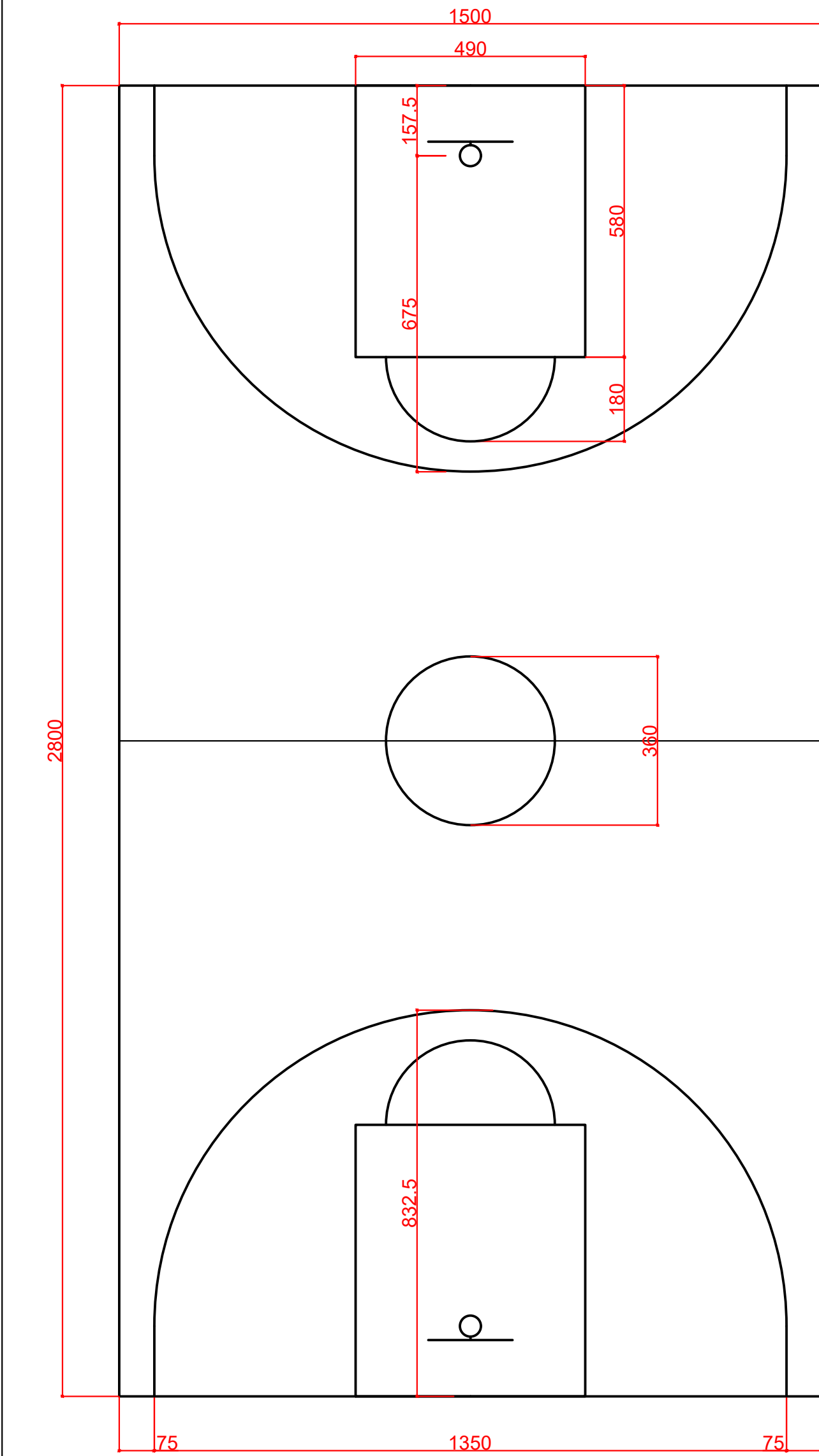

QUADRA DE BASKETEBOL  
ESCALA 1/100

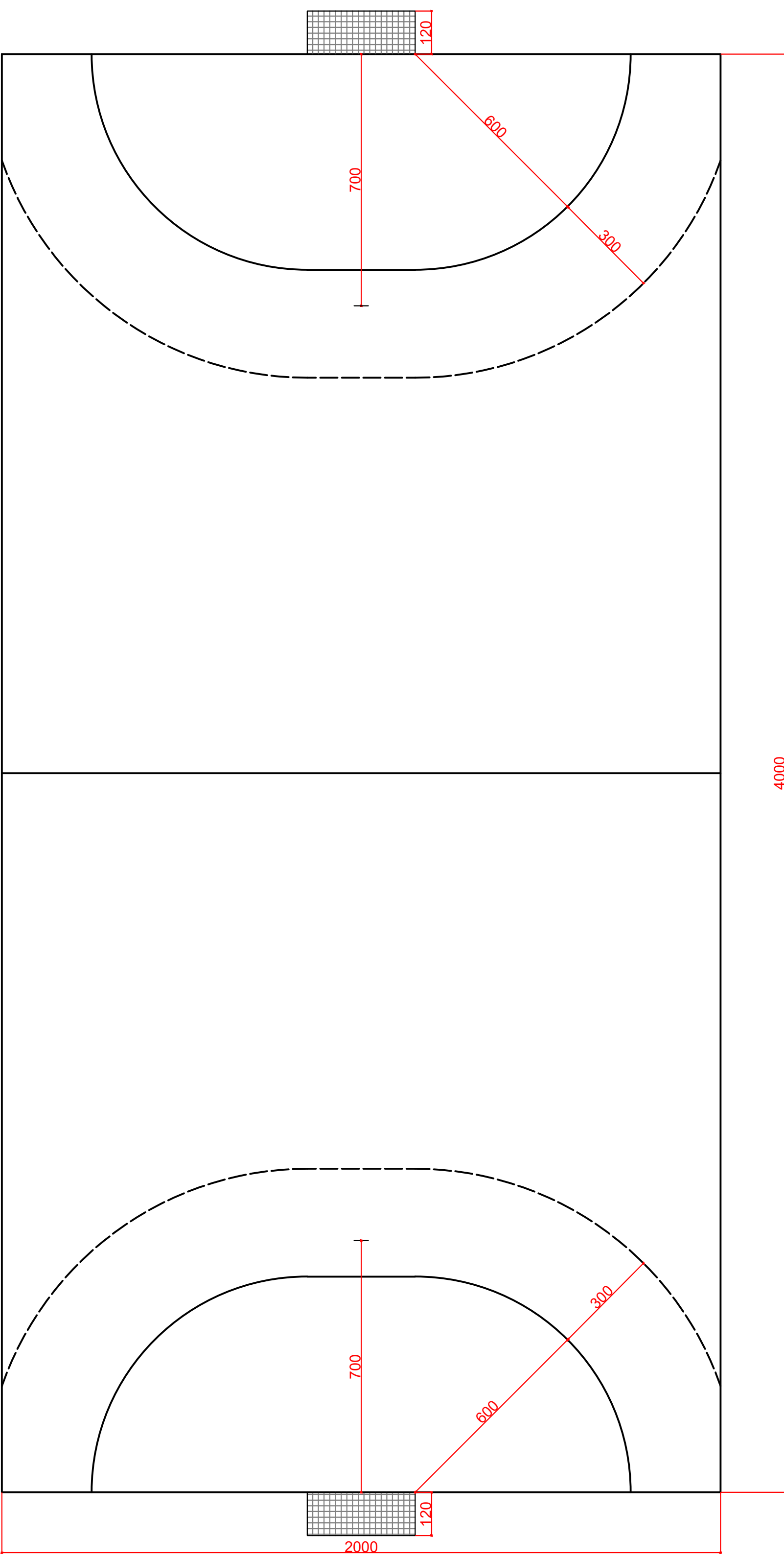

QUADRA DE HANDEBOL  
ESCALA 1/100

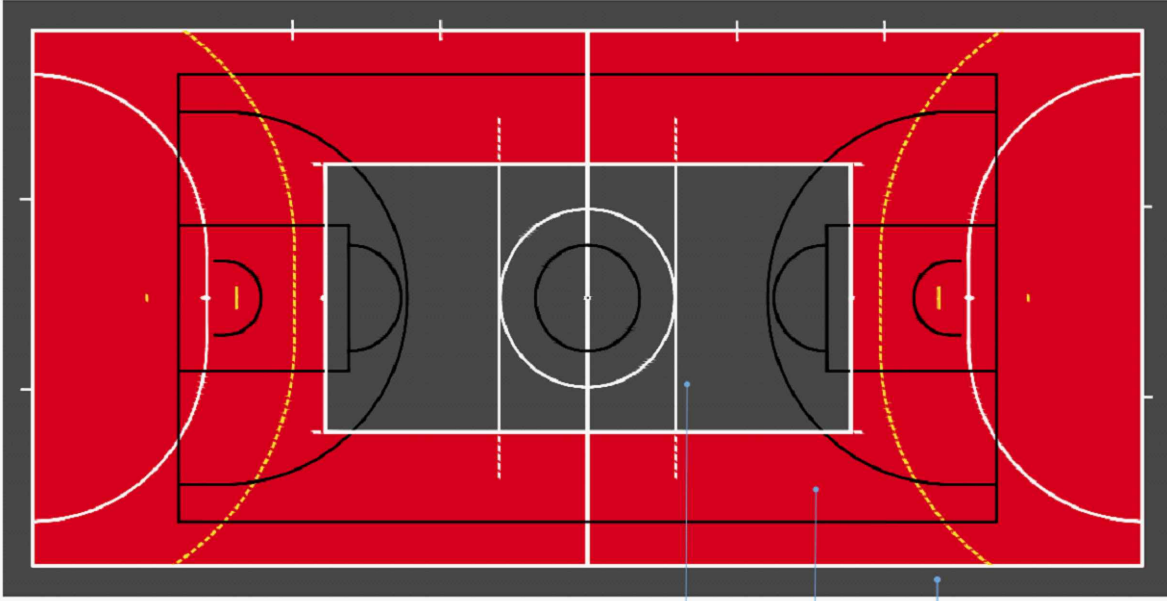

DETALHE DEMARCAÇÃO MODALIDADES

APROVAÇÃO

Carimbos da Prefeitura Municipal:

ESTATÍSTICA DA OBRA:

Estatística da Obra:  
EXECUÇÃO DE 1.125,00m2 DE PISO MODULAR  
Área do Terreno:  
ÁREA TOTAL: 5.597,25m2



Obra: GINÁSIO DE ESPORTES LOT. STO ANTONIO DE PÁDUA MODERNIZAÇÃO DO PISO DA QUADRA		
Local: LAR. DO SUL/Pr	Finalidade da Obra: EXECUÇÃO DE 1.125,00m2 DE PISO MODULAR ESPORTIVA NA QUADRA DE ESPORTES.	Folha: 02/02
Indicada: INDICADA	Endereço da Obra: AVENIDA SANTOS DUMONT LOTEAMENTO SANTO ANTONIO DE PÁDUA BARRIO ÁGUA VERDE	Arquivo Digital: LIMARDO DE ESPORTES LOT. STO A. DE PÁDUA
Data: ABRIL, 2024	Proprietário: PREF. MUN. DE LARANJEIRAS DO SUL CNPJ: 76.205.970/0001-95 AV. HONÓRIO BASTOS - PAÇO MUNICIPAL Nº 01 CEP: 85000-400 FONE (042) 3635-9100 LARANJEIRAS DO SUL/PR	Última Atualização: 10 / 04 / 2024
Desenho: EDSON		

DEMARCAÇÃO DAS MODALIDADES

Resp. pr Projeto:

SECRETARIA DE OBRAS E URBANISMO  
FONES: (042) 3635-8101 e 3635-8107